

# Mitteilungsblatt

Verwaltungsgemeinschaft  
Kreuzwertheim

Kreuzwertheim – Hasloch – Schollbrunn



Nr. 11 | KW44  
05.11. 2022



Markt Kreuzwertheim



Gemeinde Hasloch



Gemeinde Schollbrunn



## „Baumscheiben-Legende“

- 1884 – Aus einem Samenkeim wächst eine junge Douglasie.
- 1886 – Die mittelalterliche Wehrkirche in Schollbrunn wird abgerissen und an ihrer Stelle entsteht die evangelische Kirche.
- 1906 – Die Schollbrunner Schule wird gebaut. Davon baute das heutige als katholischer Schulhaus. Man sind beide Konfessionen in einem Gebäude, werden aber getrennt unterrichtet.
- 1911 – Untergang des Passagierschiffes „Titanic“, 1000 Menschen sterben, der Schollbrunner Bürger Ernst Pfening wird am nächsten Abgang gerettet.
- 1918 – Der erste Weltkrieg ist zu Ende, nach der Monarchie wird Deutschland eine Republik.
- 1939 – Der zweite Weltkrieg beginnt und fordert 60 Millionen Tote bevor er 1945 endet.
- 1969 – Nazi Armutrag betrifft alle ersten März den Mond und sagt „Ein kleiner Schritt für einen Menschen, aber ein riesiger Sprung für die Menschheit“.
- 1975 – Die bisherige Schollbrunner Schule wird zum Kindergarten umgebaut.
- 1989 – Wiedervereinigung des geteilten Deutschlands, Fall der „Berliner Mauer“ und das „Eiserne Vorhang“. Der Wanderverein Schollbrunn e.V. wird gegründet.
- 2006 – Angela Merkel wird die erste Frau Bundeskanzlerin.

Lernen mit Scholli -  
Naturlehrpfad  
Schollbrunn

**PHILIPS**

HearLink

**DISTELHORST  
OPTIK & AKUSTIK**  
... schärft Ihre Sinne

# Testen mit Ahh-Effekt

Jetzt  
Testhörer  
werden!

Deutschlands bekannteste  
Hörgerätemarke\* sucht  
Studienteilnehmer bis zum  
**30.11.2022.**

\*Ergebnis der Philips Brand Study 2021



Autorisierter  
Vertriebspartner

**PHILIPS**

Heute möchten wir Sie einladen, als Testhörer aktiv an der **Hörstudie von Philips HearLink Hörgeräten** mitzuwirken. Ihr Feedback hilft, die Anpassung noch besser zu machen und Menschen wieder miteinander zu verbinden.

Ihre Terminvereinbarung:

**Filiale Kreuzwertheim** Telefon: 09342 916400

[www.distelhorst-optik-akustik.de](http://www.distelhorst-optik-akustik.de)





**Mo. - Fr. 08:00 Uhr - 12:00 Uhr**

**Do. 15:00 Uhr - 18:00 Uhr**

Telefon 0 93 42 / 92 62-0

Telefax 0 93 42 / 92 62-33

E-Mail [poststelle@vgem-kreuzwertheim.bayern.de](mailto:poststelle@vgem-kreuzwertheim.bayern.de)

Internet [vgem-kreuzwertheim.de](http://vgem-kreuzwertheim.de)

## Bekanntmachungen



### Gedenkfeiern zum Volkstrauertag 2022

Die Bevölkerung und die Ortsvereine sind zur Teilnahme an den jeweiligen Gedenkfeiern herzlichst eingeladen.

➤ **In Schollbrunn:**

Samstag, 12.11.2022, 17:30 Uhr Treffpunkt am Rathaus Schollbrunn und Abmarsch zur Gedenkfeier am Friedhof

➤ **In Hasloch:**

Sonntag, 13.11.2022, 09:30 Uhr Treffen am Feuerwehrgerätehaus Hasloch  
09:45 Uhr Gottesdienst, ev. Kirche Hasloch  
Anschließend Gedenkfeier am Friedhof in Hasloch

➤ **In Kreuzwertheim:**

Sonntag, 13.11.2022, 11:15 Uhr Treffpunkt der Vereine Kreuzwertheim am Fürstin-Wanda-Haus, Abmarsch zur Gedenkfeier am Ehrenmal

### Ehrenamtliche sammeln für den Volksbund Deutsche Kriegsgräberfürsorge e.V.

Der Volksbund Deutsche Kriegsgräberfürsorge e. V. ist eine humanitäre Organisation. Er widmet sich im Auftrag der Bundesregierung der Aufgabe, die Gräber der deutschen Kriegstoten im Ausland zu erfassen, zu erhalten und zu pflegen. Die Sammlung dient unter anderem der Pflege von 2,8 Millionen Kriegsgräbern in Deutschland und Europa an Schauplätzen des I. und II. Weltkrieges, aber auch über den Kontinent hinaus. Diese Arbeit ist ein Element der internationalen Friedensarbeit. Wer mehr über den Volksbund und seine Aktivitäten wissen möchte, kann sich unter [www.volksbund.de](http://www.volksbund.de) informieren oder sich direkt an

die Bezirksgeschäftsstelle in Würzburg wenden (Telefon: 0931 / 52122 oder E-Mail: [bv-unterfranken@volksbund.de](mailto:bv-unterfranken@volksbund.de)).

Die Sammlung in den Gemeinden der Verwaltungsgemeinschaft erfolgt im Anschluss an die Gedenkfeier zum Volkstrauertag auf dem Friedhof bzw. am Ehrenmal.

Winter- sport- art	Musiker	finnisch- russ. Land- schaft	▼	Wild- form des Wasser- büffels	▼	Schreib- flüssig- keit	▼	ältestes christ- liches Fest	Inserate	▼	Teil des Pilzes
▶	▼					▼			▼		○ 4
franz. Autor, † (Marquis de ...)		auf- müpfig, wider- spenstig	▶			○ 5					Drama von Ibsen (2 W.)
▶				König von Wessex, † 728	▶			Figur im Musical 'Okla- homa!'		so- und- so- vielte (math.)	▼
▶			○ 6		Augen- flüssig- keit	▶					
US-amer. Erfinder, Physiker (Nikola)		Bundes- staat der USA (Insel)	▼	Ertrag ange- legten Kapitals	▶					○ 1	
Lebens- bund	▶		▼								
▶							Riese im franz. Märchen		inner- halb (ugs.)		
altes Apo- theker- gewicht	in erster Linie		int. Kfz-K. Togo								
dän. Film- komi- ker †	▶		▼					Rufname Warhols, † 1987		Haupt- stadt der Male- diven	
▶				voll- ständig, gänzlich	Pro- gram- mier- sprache	Auer- ochse		Präpo- sition	○ 7		
Gattin des Wodan			Sohn des Juda im A.T.		brenn- bares Gas	▶					Boden- krume
Him- mels- brot im A.T.		US- Film- trophäe	▶					lauter Anruf		nord- dalmat. Adria- insel	▼
▶			○ 3		Roman von King		Anrede für Gott	▶			
Auto- ver- glasung		fleißi- ges Insekt	▶						Initialen Dürers	▶	
▶		○ 2									

DEIKE-1216FF-69

1	2	3	4	5	6	7
---	---	---	---	---	---	---

Die Lösung finden Sie auf Seite 10.

## Nikolauskonvoi 2022

**Weiterhin wird intensiv mit unseren Partnerorganisationen in Rumänien und Polen zusammengearbeitet um den Menschen die vor dem leider immer noch andauernden schrecklichen Krieg in der Ukraine flüchten zu helfen, wir möchten aber auch die Menschen in Rumänien denen wir seit Jahren zur Seite stehen nicht vergessen und so laufen die Vorbereitungen für den Nikolauskonvoi 2022 bereits seit Wochen wieder auf Hochtouren.**

Wie schon im letzten Jahr kann der Nikolauskonvoi dieses Jahr nicht wie in den Jahren zuvor stattfinden. Stattdessen werden wir weiter neue Wege gehen und die Neuausrichtung unserer Hilfe für die immer noch von bitterer Armut betroffenen Menschen im Süden Rumäniens vorantreiben. Denn nach Corona-Pandemie haben nun natürlich auch die Auswirkungen des Ukraine-Krieges vor der Region um Craiova nicht Halt gemacht und das Leid und die Not der sowieso schon von unsagbarer Armut betroffenen Kinder und Familien dort noch um ein vielfaches verstärkt.

Deshalb legen wir unseren Fokus nun auch weiterhin stark auf die direkte Unterstützung von Familien. Für diese Familien sammeln wir wieder Überlebenspakete mit dringend benötigten Lebensmitteln, Hygieneartikeln und anderen Dingen des täglichen Bedarfes. Details hierzu sind in unserem Flyer oder auf unserer Homepage unter [www.nikolauskonvoi.de](http://www.nikolauskonvoi.de) zu finden. Doch auch den ursprünglichen Gedanken des Nikolauskonvoi, nämlich Kindern die in dieser schrecklichen Armut leben müssen, eine kleine Freude zu Weihnachten zu machen, wollen wir nicht vergessen und deshalb sammeln wir für die Kleinsten (Kindergarten- und Grundschulkinder) Weihnachtspäckchen die wir diesen dann im Winter in Eurem Namen als Geschenke übergeben können. Mehr Informationen im Flyer oder auf [www.nikolauskonvoi.de](http://www.nikolauskonvoi.de)

Für Eure Unterstützung bedanken wir uns, auch im Namen der Kinder und ihrer Familien in Rumänien, von ganzem Herzen. Hinsehen und Helfen e.V. Liebe Mitbürger in Kreuzwertheim, wenn ihr gerne unterstützen möchtet, um den Menschen in Rumänien etwas in ihrer Not zu helfen und den Nikolauskonvoi 2022 erfolgreich zu machen, bieten sich euch folgende Möglichkeiten:

### **1. Pakt Überlebenspaket(e)**

### **2. Pakt Weihnachtspäckchen für Kinder**

Weitere Informationen und Möglichkeiten zur Mithilfe direkt bei Hinsehen und Helfen e.V. unter [info@hinsehen-und-helfen.de](mailto:info@hinsehen-und-helfen.de) oder [info@nikolauskonvoi.de](mailto:info@nikolauskonvoi.de) oder [janina@hinsehen-und-helfen.de](mailto:janina@hinsehen-und-helfen.de) oder [sebastian@hinsehen-und-helfen.de](mailto:sebastian@hinsehen-und-helfen.de)

Viel mehr Infos und Materialien gibt es auch im Netz z.B. bei Instagram | facebook | twitter | [www.nikolauskonvoi.de](http://www.nikolauskonvoi.de) | [www.hinsehen-und-helfen.de](http://www.hinsehen-und-helfen.de) Oder bei Winfried Tschöp Kreuzwertheim. Tel: 09342 38629

## Aktuelles



### Grundschule Kreuzwertheim

An der Grundschule Kreuzwertheim wird eine Schulbegleitung für ein Kind in der ersten Klasse gesucht. Arbeitszeit beträgt bis zu ca. 20 Stunden. Details erfahren Sie gerne per Telefon unter 09342/92790.

### AWO Kreuzwertheim-Hasloch

**Mittwoch, 23. November 2022**

Ausflug des Ortsverbandes der Arbeiterwohlfahrt, Kreuzwertheim-Hasloch, zu einem gemütlichen Nachmittag im Weingut Neubauer in Erlenbach

Abfahrt: Kreuzwertheim, Sautanne-Friedhof 14:00 Uhr, Hasloch 14:15 Uhr

Anmeldung bei Jürgen Vöge, Telefon: 09342 914416

## Fundsachen



**Sie haben etwas verloren und möchten wissen, ob es abgegeben wurde?  
Anfragen richten Sie bitte unter Tel. 09342/9262-12 ans Fundbüro.**

**Folgende Fundsachen wurden im Rathaus abgegeben:**

<b>Gegenstand:</b>	<b>Fundort:</b>	<b>abgegeben am:</b>
3 Schlüssel	Wiebelbach	06.09.2022
2 Schlüssel	Röttbach	22.08.2022

## Das Landratsamt informiert



### Der Kreisverband für Gartenbau und Landespflege e.V. Main-Spessart

veranstaltet zusammen mit dem Obst- und Gartenbauverein Röttbach

**am Freitag, den 11.11.2022**

eine Nachmittagsveranstaltung über das Thema „**fachgerechter Schnitt an Obstbäumen**“

**Treffpunkt: Mehrzweckhalle Röttbach**

**Veranstaltungsprogramm Beginn: 13:00 Uhr**

Kurze theoretische Einführung:

Kronenaufbau • Schnittgesetze • Wundheilung • Pflege von Streuobstbeständen • Beurteilung des Baumzustandes • Unfallverhütung

**Anschl. praktische Übungen am Baum**

Ende der Veranstaltung ca. 17:00 Uhr

**Veranstaltungsgebühr:**

Obst- und Gartenbauvereinsmitglieder zahlen: 5,00 € (übernimmt der Verein)

Nichtmitglieder zahlen: 10 €

Teilnehmerzahl: max. 20 Personen

**Sonstiges:** Bitte entsprechendes Schnittwerkzeug (falls vorhanden), sowie witterungsangepasste Kleidung und Schuhwerk mitbringen! Bei extrem schlechter Witterung wird die Veranstaltung aus Sicherheitsgründen und im Rahmen des präventiven Pflanzenschutzes verschoben.

Grundkenntnisse im Obstbaumschnitt sind von Vorteil, aber nicht zwingend erforderlich.

**Organisation und Anmeldung:**

Kreisverband für Gartenbau und Landespflege Main-Spessart, Marktplatz 8, 97753 Karlstadt

**Anmeldung – bitte bis spätestens 09.11.2022**

bei B. Scheer, 1. Vorsitzende OGV Röttbach

Tel. 09342/926232 oder 09342/9198810

E- Mail: [scheer@vgem-kreuzwertheim.bayern.de](mailto:scheer@vgem-kreuzwertheim.bayern.de)

**fachlicher Ansprechpartner:**

Kreisfachberater Maximilian Markert

Tel. 09353/793-1865

Fax: 09353/793-7865

E-Mail: [Maximilian.Markert@Lramsp.de](mailto:Maximilian.Markert@Lramsp.de)

**Aktuelle Informationen zu „Corona“ erhalten Sie unter:**

**Corona-Hotline: 09353 / 793-1490**

Montag bis Donnerstag 8 bis 16 Uhr, Freitag 8 bis 12 Uhr  
(außer feiertags)

<https://www.main-spessart.de/aktuelles/corona/index.html>

<https://www.stmgp.bayern.de/>

**Testmöglichkeit in Kreuzwertheim**

Corona-Testcenter der Schaefer's Apotheke, Obere Pfarrgasse 26 in Kreuzwertheim

Terminvereinbarung unter [www.schaefers-apotheke.de/test](http://www.schaefers-apotheke.de/test)

Testangebot: Antigen-Schnelltest, PCR-Test

Hier finden Sie wichtigste Informationen und Anträge rund um die Ukraine Hilfe in unserem Landkreis

Ukraine-Hotline: 09353 / 793-1390

Montag bis Donnerstag 8 bis 16 Uhr, Freitag 8 bis 12 Uhr  
(außer feiertags)

<https://www.main-spessart.de/aktuelles/ukraine/index.html>

# Stefans

Tortenwerkstatt



*Hier kriegen Sie's gebacken.*

## TORTEN- VERKAUF

mit KAFFEE  
und KUCHEN

am **06.11.2022**  
und **04.12.2022**

13:00 – 17:00 Uhr  
in der Brunnenstr. 9a  
97892 Wiebelbach  
Tel. 0 93 42 / 83 42 6

Gunther Klemm  
Facharzt für Innere  
Medizin  
Hausärztliche Versorgung  
Steinbrunnstraße 18  
97901 Altenbuch



**DIE PRAXIS  
IM SPESSART**

### Stellenanzeige

Zur Verstärkung unseres  
Teams suchen wir ab  
sofort eine

engagierte **MFA** (w/m/d)

für alle Aufgaben in einer  
Allgemeinarztpraxis.

Vormittag und  
Nachmittag in Teilzeit.

Wir freuen uns über Ihre  
Bewerbung.

Gerne auch per E-Mail  
[info@praxis-spessart.de](mailto:info@praxis-spessart.de)





### Der Wertstoffhof Kreuzwertheim, Im Furt

**Der Wertstoffhof in Kreuzwertheim steht zu den üblichen Öffnungstagen und Zeiten unter besonderen Sicherheitsvorkehrungen zur Verfügung.**

Die Anlieferer werden gebeten, zum Schutz des Wertstoffhofpersonals, sowie sich selbst, unbedingt an die vor Ort geltenden Sicherheitsbestimmungen zu halten.

**Die Abgabe von Wertstoffen** (nur haushaltsübliche Mengen) **ist nur Bürgern des Landkreises Main-Spessart** gestattet. Wir bitten zu beachten, dass auf dem Wertstoffhof nur gelbe Säcke aus dem Landkreis Main-Spessart entgegengenommen werden dürfen.

Öffnungszeiten des Wertstoffhofes Kreuzwertheim, Im Furt

Dienstag 10:00 - 12:00 Uhr

Donnerstag 15:00 - 17:00 Uhr

Samstag 10:00 - 12:00 Uhr

Die Annahmebedingungen entnehmen Sie bitte dem Abfallkalender des Landkreises Main-Spessart!

## Amtstag des Notariats



Das **Notariat Marktheidenfeld** hält monatlich jeden ersten Mittwoch (bei Feiertagen am 2. Mittwoch des Monats) von 15:00 Uhr – 17:00 Uhr in Zimmer 8 der Verwaltungsgemeinschaft Kreuzwertheim einen Amtstag ab.

**Termine: 7. Dezember 2022 + 4. Januar 2023**

Vorherige Terminvereinbarung ist erforderlich: Tel. 09391 / 9868-0

## Verschiedenes



### Altkleidersammlung der BRK-Bereitschaft Kreuzwertheim

Am Samstag, den 12.11.2022, führt die Rot-Kreuz-Bereitschaft Kreuzwertheim eine Altkleidersammlung in Kreuzwertheim, Unterwittbach, Hasloch und Hasselberg durch.

Bitte das Sammelgut bis 9:00 Uhr, möglichst gekennzeichnet und gut sichtbar am Straßenrand bereitstellen. Für Wertgegenstände wird nicht gehaftet. Bei größeren Mengen können Sie uns telefonisch Bescheid geben oder einen Termin vereinbaren. Tschöp Margit: 09342/38629.

Wir suchen ab sofort eine zuverlässige  
**Reinigungskraft (m/w/d)**  
(auf Minijob-Basis)  
für wöchentlich ca. 4 Stunden  
(jeweils freitags ab 11.30 Uhr)  
Wir freuen uns auf Ihre  
Kurzbewerbung  
mit Lebenslauf an:

**S. H. Spessart-Holzgeräte GmbH**  
Frau Martina Prokopf  
Spessartstraße 8  
97892 Kreuzwertheim  
Tel. 09342-96 49-17  
m.prokopf@spessart-holz.de

Die beste Zeit für Ihre  
Blutspende:

*Jetzt*

**Blutspendedienst**  
des Bayerischen Roten Kreuzes



Termine in Ihrer Nähe: → [blutspendedienst.com](https://www.blutspendedienst.com)

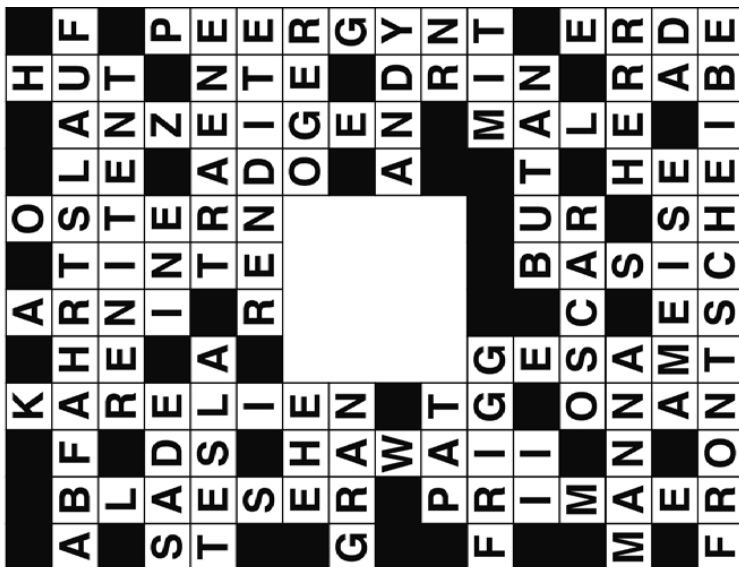

TONFILM

# Veranstaltungskalender



Wegen der Corona-Pandemie werden eventuell Veranstaltungen abgesagt. Deshalb veröffentlichen wir alle Termine ohne Gewähr.

Samstag, 05.11.2022 12.30 Uhr	Sirenenprobealarm
Sonntag, 06.11.2022	Kindergarten, Spielwarenbasar, Dreschhalle Kreuzwertheim
Montag, 07.11.2022 19.30 Uhr	Offenes Singen für Jedermann Ev. Gemeindehaus Birkenstraße, Kreuzwertheim
Dienstag, 08.11.2022 13.15 Uhr	Ökumenischer Seniorenkreis Kreuzwertheim, Ausflug nach Aschaffenburg, Anmeldung: E. Hörtreiter, Tel. 09342/5781
Donnerstag, 10.11.2022 20.00 Uhr	Evang.-Luth. Kirchengemeinde, Hasloch, Chorprobe St. Johanniskirche, Hasloch
Freitag, 11.11.2022	Martinsumzüge
Freitag, 11.11.2022	Schollbrünner Haddelbeernarr'n, Faschingseröffnung
Freitag, 11.11.2022 19.30 Uhr	Evang.-Luth. Pfarramt, Kreuzwertheim, Kirchenchorprobe Ev. Gemeindehaus Hauptstraße, Kreuzwertheim
Samstag, 12.11.2022	Bay. Rotes Kreuz, Kreuzwertheim Altkleidersammlung, Kreuzwertheim
Sonntag, 13.11.2022	Volkstrauertag
Sonntag, 13.11.2022 10.30 Uhr	Evang.-Luth. Pfarramt, Kreuzwertheim, Eine-Welt-Verkauf nach dem Gottesdienst, Ev. Kirche Hauptstraße, Kreuzwertheim
Montag, 14.11.2022 17.00 Uhr	Computertreff LogIn, Nützliche Smartphone-Apps Alte Schule, Kreuzwertheim
Montag, 14.11.2022 19.30 Uhr	Singkreis Zwischentöne, Ev. Gemeindehaus Birkenstraße, Kreuzwertheim
Dienstag, 15.11.2022 14.30 Uhr	Gemeinsam gegen Einsam, Spielenachmittag Ev. Gemeindehaus Hauptstraße, Kreuzwertheim
Dienstag, 15.11.2022 19.30 Uhr	Posaunenchorprobe, Ev. Gemeindehaus Hauptstraße, Kreuzwertheim
Mittwoch, 16.11.2022 08.00-13.00 Uhr	Ökumenischer Kinderbibeltag, Anmeldung: Grundschule u. Pfarrämter, Kath. Pfarrsaal, Kreuzwertheim
Mittwoch, 16.11.2022 14.00 Uhr	Cafe für Alle, Ehem. Schule, Hasloch
Donnerstag, 17.11.2022 20.00 Uhr	Evang.-Luth. Kirchengemeinde, Hasloch, Chorprobe, St. Johanniskirche, Hasloch
Freitag, 18.11.2022 20.00 Uhr	TSV Kreuzwertheim, Kabarett (TBC) Dreschhalle, Kreuzwertheim

Samstag, 19.11.2022 19.00 Uhr	TSV Kreuzwertheim, Kommersabend -100 Jahre TSV Dreschhalle, Kreuzwertheim
Samstag, 19.11.2022	Geschichts- und Heimatverein, Kreuzwertheim Leseabend: Wahre Dorfgeschichten aus Kreuzwertheim
Samstag, 19.11.2022 18.00 Uhr	Wanderverein Schollbrunn, Laternenleuchten-Familien- wanderung) WF: Beatrice Schick
Sonntag, 20.11.2022	Kindergarten Schollbrunn, Adventsbasar
Sonntag, 20.11.2022 17.00 Uhr	Evang.-Luth. Pfarramt, Kreuzwertheim, Jazzkonzert „Winterreise“ mit Victoria Pohl u. Bettina Langmann Ev. Kirche Hauptstraße, Kreuzwertheim
Montag, 21.11.2022 14.00 Uhr	Handarbeitskreis Ev. Gemeindehaus Hauptstraße, Kreuzwertheim
Dienstag, 22.11.2022 19.30 Uhr	Posaunenchorprobe, Ev. Gemeindehaus Hauptstraße, Kreuzwertheim
Mittwoch, 23.11.2022 14.00 Uhr	AWO, Kreuzwertheim, Ausflug Weingut Neubauer, Erlenbach, Anmeldung Tel. 09342/914416
Mittwoch, 23.11.2022 18.00 Uhr	Woll- u. Plaudertreff, Ev. Gemeindehaus Hauptstraße, Kreuzwertheim
Donnerstag, 24.11.2022 20.00 Uhr	Evang.-Luth. Kirchengemeinde, Hasloch Chorprobe St. Johanniskirche, Hasloch
Freitag, 25.11.2022 16.00 Uhr	Evang.-Luth. Pfarramt, Kreuzwertheim, Musikalische Adventsandacht, Ev. Kirche Hauptstraße, Kreuzwertheim
Freitag, 25.11.2022 19.00 Uhr	DJK Röttbach, Generalversammlung Mehrzweckhalle Röttbach
Freitag, 25.11.2022 19.30 Uhr	Evang.-Luth. Pfarramt, Kreuzwertheim, Kirchenchorprobe Ev. Kirche Hauptstraße, Kreuzwertheim
Samstag, 26.11.2022	FFW Röttbach, Christbaumaufstellung
Samstag, 26.11.2022 17.00 Uhr	Musizierkreis, Kreuzwertheim, Vorweihnachtliches Konzert Evang. Kirche, Kreuzwertheim
Sonntag, 27.11.2022	Trachtenverein Schollbrunn, Weihnachtsfeier
Montag, 28.11.2022 18.00 Uhr	Zöliakie Stammtisch Main-Tauber Main-Tauber, Landgasthof Franz, Kreuzwertheim
Montag, 28.11.2022 19.30 Uhr	Singkreis Zwischentöne, Ev. Gemeindehaus Birkenstraße, Kreuzwertheim
Mittwoch, 30.11.2022 14.00 Uhr	Cafe für Alle, Ehem. Schule, Hasloch
Donnerstag, 01.12.2022 20.00 Uhr	Evang.-Luth. Kirchengemeinde, Hasloch Chorprobe, St. Johanniskirche, Hasloch

- |                                  |   |
|----------------------------------|---|
| Freitag, 02.12.2022<br>19.00 Uhr | Evang.-Luth. Pfarramt, Kreuzwertheim<br>Adventsandacht mit Lektoren*innen aus der Grafschaft<br>Ev. Kirche Hauptstraße, Kreuzwertheim |
| Freitag, 02.12.2022<br>19.30 Uhr | Kirchenchorprobe, Ev. Kirche Hauptstraße, Kreuzwertheim   |
| Samstag, 03.12.2022<br>12.30 Uhr | Sirenenprobealarm   |
| Samstag, 03.12.2022<br>16.00 Uhr | Wanderverein Schollbrunn, Totengedenken am Gedenkstein,<br>danach ca. 18.00 h Jahreshauptversammlung, Schollbrunn                     |

## Zu verschenken



### **Oleander in Pflanzkübeln. Tel. 09342/59032**

Mitteilungen nehmen wir für das jeweils nächste Mitteilungsblatt gerne entgegen. Die Veröffentlichung in unserem Mitteilungsblatt ist für die EinwohnerInnen der Verwaltungsgemeinschaft Kreuzwertheim kostenlos.

**Anbieter von Einrichtungs- und Hausratsgegenständen können sich bei der Verwaltungsgemeinschaft Kreuzwertheim (Tel. 09342-9262-32) melden!**

## Markt Kreuzwertheim



## Bekanntmachungen



### **Wieso das Durcheinander aus Ästen und Stämmen dem Wald hilft**

AELF-Karlstadt: Unordentlich schaut es aus im Wiebelbacher Wald. Vom Wind abgeknickte Kiefern liegen kreuz und quer auf dem Waldboden verstreut, tote Buchenkronen stapeln sich darüber und die Kronen abgestorbener Bäume ragen wie bizarre Denkmäler in die Höhe. Was manche Waldbesucher an ein unaufgeräumtes Kinderzimmer mit chaotisch verteilten Bauklötzen erinnert, ist für Revierleiter Gregor Wobschall vom Amt für Ernährung, Landwirtschaft und Forsten (AELF) Karlstadt ein Augenschmaus. Das Durcheinander aus abgestorbenen Bäumen, Baumstümpfen und Ästen bietet Nahrung und Unterschlupf für Fledermäuse, Insekten und Pilze und trägt dazu bei, den Wald gesund und widerstandsfähig zu halten. Und genau das ist das Ziel des 41-jährigen Försters.



Indes Fuggerhaus

- Kostenlose Beratung vor Ort
- Eigenes Nähatelier
- Vielseitige Gardinen- und Polsterstoff-Kollektion
- Stangen, Schienen und Zubehör
- Plisse, Jalousien, Rollos und Vertikalanlagen

Gardinen

Studio  
abine Stahl-Zabbei

Telefon 09342 - 85 83 496  
Mobil 0177 - 91 47 307  
info@gardinenservice-stahl.de  
Wüstenrothweg 3, 97907 Hasloch

## Wir suchen medizinische Fachkräfte (m/w/d) im Blutspendewesen.

Sie sind flexibel? Sie haben Spaß am Austausch mit Spendern und ehrenamtlichen Helfern? Sie arbeiten gerne Dienstleistungs- und Serviceorientiert? Dann freuen wir uns auf Ihre Bewerbung auf → [blutspendedienst.com/karriere](https://blutspendedienst.com/karriere).

Willkommen  
im Team!

**Blutspendedienst**  
des Bayerischen Roten Kreuzes

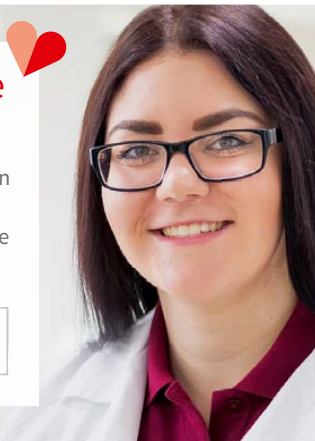

[www.lackiererei-schlegel.de](http://www.lackiererei-schlegel.de)

- Lackierungen
- Karosseriearbeiten
- Unfallinstandsetzung
- Autoglasreparatur
- Smart Repair

Krautäcker 1  
97892 Kreuzwertheim-  
Wiebelbach

T: 09342 - 934 51 25

Seit rund 13 Jahren betreut Gregor Wobschall das Revier Haseltal. In dieser Zeit ist es ihm gelungen den Totholz- und Biotopbaumanteil in seinem Forstrevier rund um Kreuzwertheim erkennbar zu erhöhen. Warum das so wichtig ist, wurde im zurückliegenden Sommer deutlich. Trockenheit und Hitze setzten den Wäldern zu. Auch der üblicherweise gut wasserversorgte Wald in Wiebelbach hatte mit der Dürre zu kämpfen. Kiefern und Buchen setzten deutlich zurück oder starben vollständig ab. „Im Inneren der Bestände reichern wir schon seit einigen Jahren Totholz an. In diesem Sommer wurde deutlich, dass die abgestorbenen Stämme viel Wasser speichern. Diesen Puffer konnten die Waldbäume nutzen, als es wegen des fehlenden Regens und der trockenen Böden keinen Wassernachschub mehr gab.“



Foto: Katja Sander, AELF Karlstadt

Das Wasserspeichervermögen in Dürre Jahren ist jedoch nicht der einzige Vorteil des Totholzes. Auch bei Starkregenereignissen speichern die abgestorbenen Bäume das Wasser und helfen Überschwemmungen vorzubeugen. Und auch für die Artenvielfalt ist Totholz wichtig. Es dient vielen Tier- und Pflanzenarten als Lebensraum und Nahrungsquelle. Daran ist Wobschall besonders gelegen: „Der Wald ist ein hochkomplexes Ökosystem. Seine Funktionen kann er dann am besten erfüllen, wenn er stabil, intakt und widerstandsfähig ist. Dazu gehören auch die Speicherung von Kohlenstoff und die natürliche Düngefunktion der abgestorbenen Bäume. Bis ein Baum vollständig zersetzt ist, dauert es viele Jahre. In dieser Zeit gibt er die gespeicherten Nährstoffe nach und nach wieder an seine Umgebung zurück. So trägt er dazu bei, die natürlichen Stoffkreisläufe zu erhalten.“ „Als Forstleute und auch als Gesellschaft können wir unsere Wälder unterstützen, indem wir sie schonend und möglichst naturnah bewirtschaften,“ sagt Wobschall. In Kreuzwertheim gelänge es deshalb gut, weil alle Beteiligten an einem Strang ziehen würden. Auch deswegen sei es ihm bisher gelungen erfolgreich mit dem ihm anvertrauten Wald zu wirtschaften. „Holznutzung und Naturschutz gehören zusammen. Je besser das Miteinander gelingt, desto besser das

Ihren Kunden, Geschäftspartnern und Mitgliedern

# Danke sagen...

HANSEN WERBUNG  
AGENTUR MARKETING MEDIEN

... für Einkäufe, Aufträge  
und die Zusammenarbeit  
sowie das Vertrauen in  
diesen turbulenten Zeiten.

Ob Ihre individuellen  
Weihnachtsgrüße,  
Wünsche zum neuen Jahr  
oder Weihnachtsangebote  
- in Ihrem **AMTS- und  
MITTEILUNGSBLATT**  
werden sie gelesen.

**Sie haben Ideen, aber  
noch keine Anzeige?**

Auch hier helfen wir  
Ihnen gerne weiter.

Weitere Infos wie  
Erscheinungstermine oder  
Ihre letzte Weihnachtsanzeige  
finden Sie unter  
[www.hansenwerbung.de/  
weihnachten2022.html](http://www.hansenwerbung.de/weihnachten2022.html)



**Wir freuen uns  
auf Ihren Auftrag  
und bedanken  
uns bei Ihnen!**

Fliederweg 6 | Großheubach | Tel.: 0 93 71 / 44 07 | [mail@hansenwerbung.de](mailto:mail@hansenwerbung.de)



Ergebnis.“ Einen Beitrag zu dem positiven Betriebsergebnis liefert auch das Vertragsnaturschutzprogramm (VNP) Wald. Allein im Revier Haseltal wurden in diesem Jahr über 700 neue Biotopbäume und Tothölzer gefördert.

Trotz seiner Begeisterung für den Waldnaturschutz kann der staatliche Revierleiter die Sorge der Bürgerinnen und Bürger vor kalten Häusern im Winter nachvollziehen. Auch in Wiebelbach sei die Nachfrage nach Brennholz durch die Energiekrise angestiegen. Dennoch sei die Situation aktuell entspannt und die Brennholzversorgung für die örtliche Bevölkerung gesichert. Eine Intensivierung der Holznutzung zu Lasten des Waldnaturschutzes schließt Wobschall aus: „Wichtige Funktionen wie Artenschutz, Wasserrückhalt und Hochwasserschutz kommen dann zu kurz. Vor über dreihundert Jahren ist so das forstliche Nachhaltigkeitsprinzip entstanden. In Krisenzeiten sollten wir es nicht über Bord werfen!“

## Nächste Gemeinderatssitzung



Die nächste Sitzung des Gemeinderates findet voraussichtlich am

**Dienstag, 15. November 2022 um 19:00 Uhr** im Sitzungssaal des Rathauses statt.

Bitte informieren Sie sich durch die Aushänge in den gemeindlichen Schaukästen oder im Internet unter <https://www.kreuzwertheim.de/rathaus-buergerservice/bekanntmachungen/>

## Aktuelles



### Einladungen der Jagdgenossenschaften

#### • EINLADUNG Jagdgenossenschaft Kreuzwertheim

Am Samstag, 05.11.2022 um 17:00 Uhr, findet die nichtöffentliche Versammlung der Mitglieder der Jagdgenossenschaft Kreuzwertheim im Landgasthof Franz statt. Die geltenden Corona Schutzbestimmungen sind dabei zu beachten. Zu dieser Versammlung sind alle Eigentümer von Grundflächen eingeladen, die zum Gemeinschaftsrevier Kreuzwertheim gehören und auf denen die Jagd ausgeübt werden darf.

Tagesordnung:

1. Begrüßung
2. Bericht des Jagdvorstehers
3. Bericht der Jagdpächter
4. Wünsche und Anträge

Der Jagdvorsteher

Frank Theobald

• **EINLADUNG Jagdgenossenschaft Röttbach-Wiebelbach**

Am Montag, 14.11.2022 um 18:00 Uhr, findet die nichtöffentliche Versammlung der Mitglieder der Jagdgenossenschaft Röttbach-Wiebelbach im Dorfgemeinschaftsraum der Alten Schule in Röttbach statt.

Tagesordnung:

1. Bericht des Jagdvorstehers
2. Bericht der Jagdpächter
3. Wünsche und Anträge

Zutritt zur Versammlung der Jagdgenossen haben nur die Grundstückseigentümer – nicht die Pächter - aus den Gemarkungen Röttbach und Wiebelbach, die jagdbare Grundflächen besitzen. Hierzu gehören nicht die Hausgärten.

Die geltenden Corona – Schutzbestimmungen sind zu beachten.

Der Jagdvorsteher  
 Klaus Thoma  
 Erster Bürgermeister

• **EINLADUNG Jagdgenossenschaft Unterwittbach**

Am Montag, 14.11.2022 um 19:00 Uhr, findet die nichtöffentliche Versammlung der Mitglieder der Jagdgenossenschaft Unterwittbach in der „Bürgerstube“ in Unterwittbach statt.

Tagesordnung:

1. Bericht des Jagdvorstehers
2. Bericht des Jagdpächters
3. Wünsche und Anträge

Zutritt zur Versammlung der Jagdgenossen haben nur die Grundstückseigentümer – nicht die Pächter - aus der Gemarkung Unterwittbach, die jagdbare Grundflächen besitzen. Hierzu gehören nicht die Hausgärten.

Die geltenden Corona - Schutzbestimmungen sind zu beachten.

Der Jagdvorsteher  
 Klaus Thoma  
 Erster Bürgermeister

• **Anmerkung:**

Bei Verhinderung kann sich der Jagdgenosse durch seinen Ehegatten, durch einen volljährigen Verwandten in gerader Linie, durch eine in seinem Dienst ständig beschäftigte volljährige Person oder durch einen Volljährigen derselben Jagdgenossenschaft angehörenden Jagdgenossen vertreten lassen. Für die Erteilung der Vollmacht an einen Jagdgenossen ist die schriftliche Form erforderlich. Ein bevollmächtigter Vertreter darf höchstens einen Jagdgenossen vertreten. Für juristische Personen handeln ihre verfassungsmäßig berufenen Organe oder deren Beauftragte.



### Katholische Öffentliche Bücherei Röttbach



In der **Bücherei in Röttbach** bieten wir ein attraktives und aktuelles Medienangebot mit einer vielfältigen Auswahl an Romanen, Krimis, informativen Zeitschriften sowie einer Vielzahl an ausgewählten Kinder- und Jugendbüchern, CDs und DVDs.

Besuchen Sie uns im „**Alten Pfarrhaus**“ in der **Röttbacher Str. 34, Röttbach**.

Unser Büchereiteam steht Ihnen gerne beratend zur Seite:

#### Öffnungszeiten:

- mittwochs: 17.00 – 18.30 Uhr
- freitags: 16.00 – 17.00 Uhr

Ansprechpartnerin: Simone Fuchs, Tel. 09342/857262

### Einladung zur Generalversammlung der DJK Röttbach

am **Freitag, 25.11.2022 um 19.00 Uhr** in der Turnhalle/Mehrzweckhalle Röttbach

#### Tagesordnungspunkte:

1. Begrüßung durch die Vorsitzende Verwaltung
2. Neuwahlen
3. Sonstiges

Alle Mitglieder sind hierzu recht herzlich eingeladen.

Brigitte Wind, 1. Vorsitzende

Vorsitzende Verwaltung

### Ausflug des Ökumenischen Seniorenkreises am 8. November 2022 nach Aschaffenburg

Herzliche Einladung zu unserem Ausflug nach Aschaffenburg. Kirchenmusikdirektor Christoph Emanuel Seitz gibt exklusiv für uns ein kleines Orgelkonzert in der Christuskirche. Danach geht's in die berühmte Traditionsbrauereigastwirtschaft „Schlappesepp!“ in der Aschaffener Innenstadt.

**Jede / Jeder ist willkommen, egal wie jung oder alt!**

Abfahrt ist um 13.15 Uhr an den bekannten Haltestellen!

Anmeldung ist **unbedingt** erforderlich! Bei Edith Hörtreiter - Tel: 09342/5781

## Informationen zur Brennholzbestellung für Ortsbürger/innen für Eigenbedarf

Die Vergabe von Brennholz wird wie in den Vorjahren durchgeführt. Im Gemeindevwald dürfen Arbeiten mit der Motorsäge nur von Personen durchgeführt werden, die einen **Motorsägelehrgang nachweisen** können.

Die **Brennholzlose in Selbstaufarbeitung** werden ausschließlich an Ortsbürger/innen für Eigenbedarf versteigert. Nach Abschluss des Hiebes erfolgt durch den zuständigen Revierförster eine Einteilung der Lose; hierbei werden die Menge und das Mindestgebot festgelegt. Die Lage der Lose wird in eine Karte eingezeichnet, die anschließend in den Aushangkästen am Rathaus Kreuzwertheim sowie in den Ortsteilen veröffentlicht wird; gleichzeitig wird Termin und Ort der Versteigerung bekannt gegeben.

Der Ablauf des Versteigerungsverfahrens sieht vor, dass in der 1. Runde nur vorher angemeldete Personen bieten und **ein** Los (5 – 10 Ster) pro Haushalt erwerben dürfen. Nicht versteigerte Lose können in einer 2. Runde von jedem Ortsbürger/jeder Ortsbürgerin geboten werden. Geboten wird in 5 € Schritten.

### Grundpreise zur Herleitung des Mindestgebotes für Selbstaufarbeitung:

Der Brennholzanteil in Ster pro Los wird mit folgenden Preisen multipliziert:

Laubholz: 20,00 €/Ster + 7 % MwSt.

Nadelholz: 15,00 €/Ster + 7 % MwSt.

Die angegebenen Mengen und die darin enthaltenen Holzarten sind vom Revierförster geschätzt, bitte sehen Sie sich daher die für Sie in Frage kommenden Flächenlose vor der Versteigerung an. Nachverhandlungen sind nicht möglich.

**Polterholz**, Abgabe nur an Ortsbürger/innen für Eigenbedarf, **wird nicht versteigert**.

Preise für **Polterholz (maximal 5 – 10 Ster pro Haushalt)**:

**Holzgruppe 1:** Buche, Hainbuche, Esche, Birke, Ahorn: 38,60 €/Ster + 7 % MwSt.

**Holzgruppe 2:** Eiche, Kirsche, Erle, Robinie: 33,00 €/Ster + 7 % MwSt.

**Holzgruppe 3:** Nadelholz, Pappel, Weide, Linde und sonstiges Laubholz: 25,00 €/Ster + 7 % MwSt.

Mit dem Zeitpunkt des Zuschlags bzw. der Rechnungsstellung geht die Gefahr des Verlustes, des Untergangs und der Wertminderung des verkauften Holzes auf den Käufer über, nicht aber das Eigentum.

**Es wird außerdem noch auf folgende Regeln hingewiesen, die zu beachten sind:**

- PEFC Zertifizierung & vorbildliche Waldbewirtschaftung § 19 BayWaldG
- Keine Befahrung außerhalb von Wegen und Rückegassen (Bodenverdichtung)
- Keine Brennholzlagerung im Wald und an den Wegen am Waldrand (behindert forstwirtschaftliche Maßnahmen, Diebstahl möglich)
- Keine Lagerung an Bäumen (führt oft zu Rindenverletzungen und zu Wertverlusten)
- Abtransport spätestens vier Monate nach Rechnungsstellung
- Mit der Bearbeitung/Abfuhr des Holzes darf erst nach vollständiger Bezahlung der Rechnung begonnen werden
- Mit dem Rechnungserhalt geht die Gefahr des Verlustes, des Untergangs oder der Wertminderung auf den Käufer über. Es besteht kein Anspruch auf Ausgleich abhanden gekommenen Holzes
- Polterholzverfall ohne Rückzahlungsanspruch vier Monate nach Rechnungsstellung
- **Motorsägekurs** für Nutzung im Wald **verpflichtend**

Bei Interesse zur Bestellung von Brennholz bitten wir das beigefügte Formblatt „Brennholzbestellung“ auszufüllen und bis spätestens 21.11.2022 an den Markt Kreuzwertheim zurückzugeben.

# Brennholzbestellung

Im Gemeindefeld Kreuzwertheim wird für Bürger/innen aus dem Markt Kreuzwertheim Brennholz für den Eigenbedarf nach Bestellung aufgearbeitet. Mit dem Zeitpunkt des Zuschlags bzw. der Rechnungsstellung geht die Gefahr des Verlustes, des Untergangs und der Wertminderung des verkauften Holzes auf den Käufer über, nicht aber das Eigentum.

Bitte teilen Sie uns Ihren Bedarf **schriftlich** auf dem nachstehenden Bestellzettel, per Fax (09342/9262-33) oder per E-Mail ([poststelle@vgem-kreuzwertheim.bayern.de](mailto:poststelle@vgem-kreuzwertheim.bayern.de)) bis spätestens **21. November 2022** mit.

An den  
Markt Kreuzwertheim  
Lengfurter Str. 8  
97892 Kreuzwertheim

Hiermit bestelle ich:

**Brennholz in „Selbstaufarbeitung“ (maximal 5 – 10 Ster pro Haushalt):**

\_\_\_\_\_ Ster Laubholz (20,00 €/Ster + 7 % MwSt.)

\_\_\_\_\_ Ster Nadelholz (15,00 €/Ster + 7 % MwSt.)

( ) An der Versteigerung nehme ich selbst teil.

( ) An der Versteigerung nimmt für mich

Herr/Frau ..... teil.

**Polterholz (maximal 5 – 10 Ster pro Haushalt):**

\_\_\_\_\_ Ster Holzgruppe 1 (38,60 €/Ster + 7 % MwSt.)

\_\_\_\_\_ Ster Holzgruppe 2 (33,00 €/Ster + 7 % MwSt.)

\_\_\_\_\_ Ster Holzgruppe 3 (25,00 €/Ster + 7 % MwSt.)

.....  
Name, Vorname

.....  
Straße, Ort

.....  
Unterschrift

.....  
Tel.Nr., Handy-Nr., E-Mail

( ) Der Rechnungsbetrag soll bei Fälligkeit von folgendem Konto abgebucht werden:

IBAN: .....

ST. KILIAN

DISTILLERS

WHISKY MADE IN GERMANY

WWW.STKILIANDISTILLERS.COM

TOUREN UND TASTINGS  
JETZT BUCHEN

IN DEUTSCHLANDS  
GRÖSSTER WHISKYDESTILLERIE



TOUREN  
TASTINGS  
SHOP

Besuchen Sie  
uns online!

St. Kilian Distillers

Hauptstraße 1 – 5 | 63924 Rüdenu bei Miltenberg / Main

Öffnungszeiten:

Montag bis Samstag von 10:00 – 18:00 Uhr



Seit 1955 unverändert -

feine Gewürze, leckere Zutaten,  
nette Gäste und  
eine Küche von uns.

Wir freuen uns auf Ihren Besuch in unserer Ausstellung in Eichenbühl.  
Telefonische Voranmeldung erwünscht.

**Brümat** GmbH

Brümat GmbH · Hauptstr. 9 · 63928 Eichenbühl · Tel.: 09371 - 94994-0 · www.bruemat.de



Hypnosepunkt

Melissa Roos

Hypnose hilft z.B. bei

- Raucherentwöhnung
- Stressreduktion / Entspannung
- Schlafschwierigkeiten
- Geburtsvorbereitung

Ist ihre Thematik nicht dabei?

Die Möglichkeiten der Hypnose sind nahezu unbegrenzt!

Nehmen Sie Kontakt mit mir auf und wir finden eine Lösung für Ihr Problem!

www.hypnosepunkt-roos.de · Tel. 0171 / 34 55 318

## Gemeinsam gegen einsam



Eine Initiative des Marktes Kreuzwertheim in Zusammenarbeit mit der kath. und evang. Kirchengemeinde.

<b><u>Kontaktpersonen:</u></b>	<b>Frau Glowienka</b>	<b>Tel.: 37755</b>
	<b>Frau Kafara</b>	<b>Tel.: 936789</b>
<b>Rathaus</b>	<b>Bgm. Thoma</b>	<b>Tel.: 9262-0</b>
<b>Kath. Pfarramt</b>	<b>Pfarrer Hammer</b>	<b>Tel.: 4524</b>
<b>Evang. Pfarramt</b>	<b>Pfarrerin Wegner</b>	<b>Tel.: 6585</b>

Wir freuen uns auf Ihren Anruf!

## Abfalltermine



**Stellen Sie Ihre Abfallbehälter am Termin bis spätestens 6:00 Uhr zum Abholen bereit.**

### Kreuzwertheim:

Mittwoch	09.11.2022	Restmüll
Freitag	11.11.2022	Papier + Gelber Sack
Mittwoch	16.11.2022	Biomüll
Mittwoch	23.11.2022	Restmüll
Mittwoch	30.11.2022	Biomüll

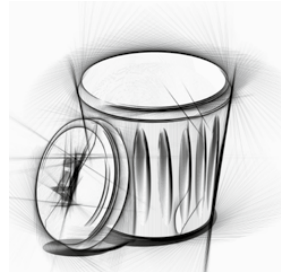

### Ortsteile Röttbach, Unterwittbach, Wiebelbach:

Mittwoch	09.11.2022	Restmüll
Montag	14.11.2022	Papier
Mittwoch	16.11.2022	Biomüll
Mittwoch	23.11.2022	Restmüll
Freitag	25.11.2022	Gelber Sack
Mittwoch	30.11.2022	Biomüll

## Erdaushub- und Bauschuttdeponie



### **Erdaushub- und Bauschuttdeponie Unterwittbach (DK0)**

**Die Deponie kann vorübergehend geschlossen werden, wenn die Witterungsverhältnisse das Befahren nicht zulassen. Bitte informieren Sie sich im Zweifelsfall telefonisch, bevor Sie die Deponie anfahren - vielen Dank.**

Die **gebührenpflichtige Anlieferung** von Erdaushub und Bauschutt ist grundsätzlich **nur Bürgern des Marktes Triefenstein sowie des Marktes Kreuzwertheim gestattet.**

Seit 01.05.2022 können nur Abfälle gegen eine Erklärung angeliefert werden. Wir bitten, um die Wartezeit an der Deponie zu verkürzen, die Erklärungen bereits zuhause auszufüllen. Die jeweiligen Erklärungen sind auf der Homepage zu finden.



»Sie bestellen, wir liefern Ihr leckeres Essen«

## Essen auf Rädern: Gibt es etwas Besseres, als in vertrauter Umgebung zu essen?

Essen auf Rädern erleichtert Ihnen den Alltag, denn es erspart Ihnen das anstrengende Einkaufen und das mühsam gewordene aufwändige Kochen.

### Qualität ist Ihr Wunsch und unser Anspruch!

- Sie können täglich aus 3 frisch gekochten Menüs wählen
- Sie entscheiden individuell, an welchen Tagen Sie essen wollen
- Verschiedene Diät- und Kostformen, auf Ihre Bedürfnisse abgestimmt
- Umweltfreundliches Mehrwegsystem
- Den Abwasch übernehmen wir
- Ohne Vertragsverpflichtung

Ein Essengutschein für Ihre Lieben ist immer eine prima Geschenkidee!



EVANGELISCHE  
SOZIALSTATION



W E R T H E I M

### Möchten Sie ein Menü ausprobieren?

Vereinbaren Sie ein **kostenloses** Probeessen für einen Tag Ihrer Wahl (Telefon: 09342 22880).

Evangelische Sozialstation Wertheim gGmbH  
Bahnhofstr. 17 · 97877 Wertheim · [info@ev-sw.de](mailto:info@ev-sw.de) · [www.ev-sw.de](http://www.ev-sw.de)





Die Marktgemeinde bittet alle Anlieferer sich zum Schutz des Deponiepersonals, sowie für sich selbst, unbedingt an die vor Ort geltenden Sicherheitsbestimmungen zu halten.

Öffnungszeiten der Erdaushub- und Bauschuttdeponie Unterwittbach (DK0 = kein belastetes Material)

Mittwoch (von März bis Oktober) 15:00 - 17:00 Uhr

Mittwoch (November und Februar) 14:00 - 16:00 Uhr

Samstag 10:00 - 12:00 Uhr

Anlieferungen außerhalb dieser Zeiten sind nur nach rechtzeitiger Vereinbarung und zusätzlicher Kostenerstattung mit dem Deponiewart möglich (Tel.: 0160/8447128 nur während der Öffnungszeiten).

#### **Zugelassene Abfallarten:**

Erdaushub-Abfallschlüssel	170504 u. 170506 (Baggergut)
Bauschutt-Abfallschlüssel	170101 - 170103 u. 170107 z.B. Beton, Ziegel, Fliesen und Keramik, Mauerwerksabbruch
Straßenaufbruch-Abfallschlüssel	170101, 170504, 170302 ohne Teeranteile

## Gemeinde Hasloch



### Sprechstunden des Bürgermeisters



Mittwoch **16:00 Uhr – 16:45 Uhr** in Hasloch **Tel. 9348695**

Mittwoch **17:00 Uhr – 17:30 Uhr** in Hasselberg

Bitte informieren Sie sich durch den Aushang in den gemeindlichen Schaukästen oder im Internet unter <https://www.hasloch.de/rathaus-buergerservice/bekanntmachungen/>

## BÜCHEREI im Rathaus Hasloch



Wir haben viele neue Kinder- und Jugendbücher, CD, DVD, Tonies, sowie Romane und Krimis für Erwachsene zur Ausleihe.

#### ➤ **Neue Öffnungszeiten:**

dienstags von 15 - 19 Uhr

freitags von 13 - 15 Uhr

**Besuchen Sie auch unser OFFENES BÜCHERREGAL in der Spessartstr. 20, Hasloch.**

Ansprechpartnerin: Sonja Dreßler, Tel. 0160-806 81 20

Bitte beachten Sie die Corona-Hygieneregeln.

Der Ökumenische Hospizverein im Landkreis Miltenberg e.V. sucht zum nächst möglichen Zeitpunkt zur Verstärkung unseres Teams

## **eine/n Koordinator/in nach §39 a SGB V** Voll/Teilzeitstelle

Der Ökumenische Hospizverein im Landkreis Miltenberg e.V. besteht seit 2005 und verfolgt – als ambulanter Hospiz- und Palliativberatungsdienst – das Ziel, ein würdevolles und selbstbestimmtes Leben bis zum Tod in vertrauter Umgebung zu ermöglichen.

### **Ihr Aufgabenfeld umfasst:**

- Beratung und Begleitung von Patienten und Angehörigen
- Einsatzplanung der ehrenamtlichen Hospizbegleiter
- Zusammenarbeit mit den vernetzten Strukturen wie Ärzten, stationären Pflegeeinrichtungen, Krankenhäusern, Hospizen, SAPV-Team usw.
- Vertrauensvolle Zusammenarbeit mit dem Vereinsvorstand
- Vorträge, Öffentlichkeitsarbeit und Fortbildung
- Telefonische Rufbereitschaft

### **Fachliche Voraussetzungen:**

- Abgeschlossene examinierte Berufsausbildung oder Studium aus den Bereichen Pflege und/oder Sozialpädagogik mit mehrjähriger Berufserfahrung

### **Vorausgesetzte Qualifikationen bzw. Bereitschaft diese zu erwerben:**

- Abgeschlossene Palliative Care Weiterbildung nach § 39a SGB V
- Koordinatoren-Seminar (40 Std.) nach § 39a SGB V (kann im ersten Jahr nachgeholt werden)
- Abgeschlossenes Seminar zur Führungskompetenz (80 Std.) gemäß § 39a SGB V (kann im ersten Jahr nachgeholt werden)

### **Hierfür sind erforderlich:**

- Bereitschaft zu flexiblen Arbeitszeiten
- Eigener PKW
- Teamfähigkeit, Flexibilität, Belastbarkeit und selbstständige Arbeitsweise

### **Wir bieten Ihnen:**

- Ein interessantes Arbeitsfeld in einem engagierten, multiprofessionellen Team
- Umfassende Einarbeitung
- Fortbildung und Supervision
- Unbefristete Festanstellung mit Vergütung in Anlehnung an den TVöD

Wir wünschen uns eine/-n Mitarbeiter/-in, die sich der Hospiz- und Palliativ Care Haltung verbunden fühlt, eigenverantwortliche Arbeitsweise zu schätzen weiß und Freude an der Zusammenarbeit im Team mitbringt.

Für Vorabinformationen steht Ihnen **Frau Petra Berberich unter der Rufnummer: 06022 7093 084** gerne zur Verfügung.

### **Bewerbungsunterlagen schicken Sie bitte an:**

Ökumenischer Hospizverein im Landkreis Miltenberg e.V.  
z.Hd. Herrn Alois Sauer, 1.Vorsitzender  
Römerstr. 51  
63785 Obernburg  
info@hospizverein-miltenberg.de

# **Verkauf von frischem Wildfleisch aus dem Spessart**

**am Sonntag, 20. November 2022**

**von 13:00 bis 17:00 Uhr**

**in Hasselberg, Gartenstraße 4**

**Bitte halten Sie sich an die Abstands- u. Hygieneregeln.**



**Die Jäger vom Hasselberg  
freuen sich auf Ihr Kommen.**



## *Wir wachsen stetig – starte durch mit PINK Vakuumtechnik*

PINK, der Weltmarktführer für vakuumtechnische Sonderanlagen, produziert seit über 35 Jahren Anlagen und Systeme nach Kundenanforderung u.a. für die Halbleiter- und Elektronikindustrie, die Medizintechnik, die Luft- und Raumfahrt sowie die Wissenschaft und Forschung.

Neue Geschäftsfelder, mehr als verdoppelte Reinraumkapazitäten und die neue klimatisierte Zerspannungshalle mit modernster Maschinenausstattung dokumentieren unsere zukunftssträchtigen Investitionen. Wir suchen daher an unserem **Standort Wertheim-Reinhardshof** aktuell diese neuen Mitarbeiter:

**CNC-Dreher und CNC-Fräser** m/w/d

**Elektroniker** m/w/d

**Mitarbeiter Arbeitsvorbereitung** m/w/d

**Reinraummechaniker** m/w/d

**WIG- und Elektronenstrahlschweißer** m/w/d



Infos über PINK  
Vakuumtechnik  
und alle attraktiven  
Jobangebote  
gibt's hier:



**PINK GmbH Vakuumtechnik** · Gyula-Horn-Str. 20 · 97877 Wertheim-Reinhardshof  
T +49 (0) 93 42-872-136 · [personal@pink-vak.de](mailto:personal@pink-vak.de) · [www.pink-vak.de](http://www.pink-vak.de)



## Gottesdienste in St. Josef, Hasloch

Dienstag	01.11.22	10:15	Messfeier zu Allerheiligen / anschl. Friedhofsgang u. Gräbersegnung
Mittwoch	02.11.22	9:00	Krankenkommunion
Sonntag	06.11.22	8:45	Messfeier
Samstag	19.11.22	18:30	Vorabendmesse



Die **Sternsinger Aktion in Hasloch** kann in der gewohnten Form nicht mehr durchgeführt werden. Wer möchte sich einbringen oder engagieren diese Tradition weiter zu führen? Jeder der vom 06.01 bis 08.01.2023 ein paar Stunden Zeit hat, kann sich melden bei Angelika Hartmann 09432/ 59851, Traudel Fiederling 09342/ 5661, Claudia Czadek 09342/ 9683115

## Abfalltermine



**Stellen Sie Ihre Abfallbehälter am Termin bis spätestens 6:00 Uhr zum Abholen bereit**

Dienstag	08.11.2022	Papier
Mittwoch	09.11.2022	Restmüll
Freitag	11.11.2022	Gelber Sack
Mittwoch	16.11.2022	Biomüll
Mittwoch	23.11.2022	Restmüll
Mittwoch	30.11.2022	Biomüll

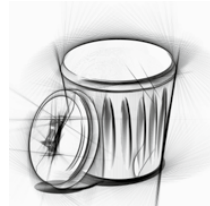

## Grünabfallcontainer am Bauhof

Am Haslocher Bauhof steht dieses Jahr letztmalig am **Samstag, 12. Nov. 2022, in der Zeit von 10:00 Uhr bis 12:00 Uhr** ein Grünabfallcontainer zur Verfügung.

Die Grünabfälle müssen frei von Müll oder anderen Fremdstoffen sein. Angeliefert werden dürfen nur Gras-, Baum-, Hecken- und Strauchschnitt mit einem max. Durchmesser von 5 cm in haushaltüblichen Mengen. Wurzelstöcke werden nicht angenommen.

**Bitte beachten und befolgen Sie bei der Anlieferung die Sicherheitsmaßnahmen!  
Die Erlaubnis zur Anlieferung haben nur Bürger\*innen aus Hasloch und Hasselberg!**



# Türen wieder neu und modern in nur einem Tag!



Von Standard  
bis exklusiv



- ✓ Türen nie mehr streichen
- ✓ Modelle: Klassisch, Landhaus, Design
- ✓ Schonung von Umwelt und Geldbeutel
- ✓ Für alle Türen und Rahmen geeignet

Rufen Sie uns an:

**0 93 07 / 15 40**

97277 Neubrunn  
Mainzer Straße 8

**PORTAS**<sup>®</sup>  
Europas Renovierer Nr. 1



Foto: Ocar Bauer

[www.siegma.portas.de](http://www.siegma.portas.de)



© hanserwerbung.de



**HORMANN**  
VERSICHERUNG

## Hennig Individual Haus

- so einzigartig wie Sie selbst!

Hennig Haus GmbH & Co. KG • Stammsitz und Ausstellung: Großheubach  
Ausstellung: Aschaffenburg bei Möbel Kempf

**Hennig**  
HAUS • FENSTER

[hennig-haus.de](http://hennig-haus.de)  
Mehr Info unter: Tel. 09371-9742-0



Mittwoch von 17:00 Uhr – 18:00 Uhr Tel. 09394/2245

Rathaus, Zur Kartause 1

Bitte informieren Sie sich durch den Aushang im gemeindlichen Schaukasten am Rathaus oder im Internet unter <https://www.schollbrunn.de/rathaus-buergerservice/bekanntmachungen/>



### Illegale Müllentsorgung an der Bushaltestelle



Wer Müll beispielsweise am Straßenrand, auf Parkplätzen oder im Wald entsorgt, begeht eine Ordnungswidrigkeit, die mit einer Geldbuße geahndet wird.

Papierkörbe (Abfallbehälter) sollen den gelegentlichen Müll von Leuten aufnehmen, die gerade unterwegs sind. Dort gehört Gewerbeabfall ebenso wenig hinein wie der Müllsack aus dem häuslichen Mülleimer. Auch eine solche Müllentsorgung stellt eine Ordnungswidrigkeit dar. Vor allem aber bedeuten solche Vergehen eine Mehrarbeit für die Bauhofmitarbeiter auf Kosten der Steuerzahler.

## Grünabfallcontainer am Bauhof

Auf Grund der großen Nachfrage steht nochmals

**am Samstag, 12. November 2022,**

**von 14:00 Uhr bis 16:00 Uhr**

ein Grünabfallcontainer für die Entsorgung von Schnittgut zur Verfügung. Die Grünabfälle müssen frei von Müll oder anderen Fremdstoffen sein.

Angeliefert werden dürfen nur Gras-, Baum-, Hecken- und Strauchschnitt mit einem max. Durchmesser von 5 cm, max. Länge von 50cm und in haushaltüblichen Mengen. Wurzelstöcke werden nicht angenommen.

**Bitte beachten und befolgen Sie bei der Anlieferung die Sicherheitsmaßnahmen!**



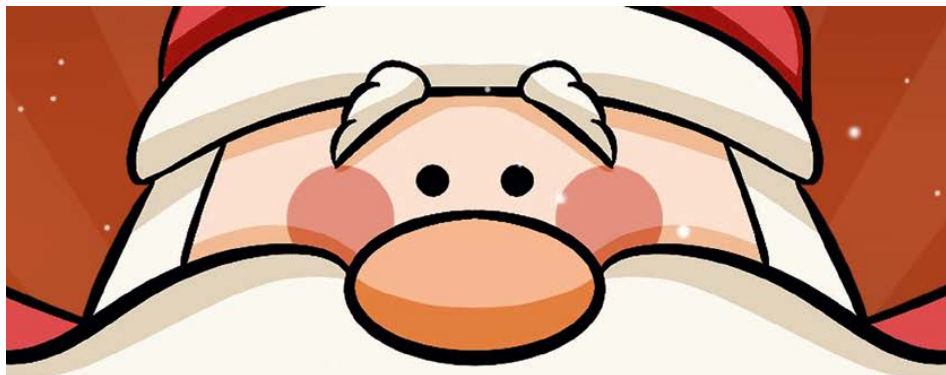

# ADVENTSBASAR

VERKAUF VON ADVENTSKRÄNZEN  
UND WEIHNACHTSDEKO

SONNTAG, 20.11.2022 AB 14:00 UHR

IM KIGA & HAUS DER BÄUERIN IN SCHOLLBRUNN

FÜR IHR LEIBLICHES WOHL IST MIT SELBSTGEBACKENEN TORTEN & KUCHEN,  
WAFFELN, BRATWÜRSTEN, GLÜHWEIN UND GETRÄNKEN BESTENS GESORGT.





# BRENNHOLZ BESTELLUNG

Durch die klimatischen Veränderungen ist der Wald und insbesondere die Fichte stark geschädigt. Es wurden und werden deshalb hauptsächlich kranke, durch Borkenkäfer befallene und abgestorbene Nadelbäume gefällt.

Trotzdem möchte die Gemeinde Schollbrunn ihren Bürgern im Rahmen des Möglichen Buchenpolterholz anbieten. Das Buchenpolterholz ist auf max. 5 Ster pro Haushalt begrenzt. Zusätzlich kann Nadelpolterholz bestellt werden. Insgesamt erfolgt eine Mengenbeschränkung auf 10 Ster pro Haushalt.



Sie werden in der Reihenfolge der Bestelleingänge berücksichtigt. Sollten mehr Bestellungen für Buchenpolterholz eingehen als Holz vorhanden ist, werden zunächst die Personen berücksichtigt, die in früheren Jahren Nadelbrennholz gekauft haben.

Bitte teilen Sie uns Ihren Bedarf auf dem nachstehenden Bestellzettel **bis spätestens 21. November 2022** mit.

**WICHTIG !!!** Seit 1. Januar 2013 sind private Selbstwerber verpflichtet, die Teilnahme an einem qualifizierten Motorsägelehrgang nachzuweisen. Der Gemeinde Schollbrunn ist deshalb eine Kopie des absolvierten Motorsägelehrgangs vorzulegen.

✂ Hier abtrennen.....

An die  
Gemeinde Schollbrunn  
Zur Kartause 1  
97852 Schollbrunn

Datum: .....

Hiermit bestelle ich: ..... Ster Buche 38,50 €/Ster (+ 7 % MwSt.)

..... Ster Nadelholz 22,50 €/Ster (+ 7 % MwSt.)

.....

.....  
Name, Vorname, Anschrift

.....  
Unterschrift

Zur Verstärkung  
unseres Teams  
suchen wir dich!



ELEKTROSERVICE REICHL GMBH & Co. KG

Jetzt noch  
Photovoltaik-  
kontingente für  
2023 sichern!

## Elektroinstallateure & Energieanlagen-Elektroniker

### Was bringst du mit?

- Abgeschlossene Berufsausbildung zum Elektroniker
- Führerschein Klasse B
- Fachliche Kompetenz
- Teamfähigkeit
- Selbständige Arbeitsweise

### Was bieten wir?

- Fester Arbeitsvertrag mit übertariflicher Bezahlung
- Abwechslungsreiche Tätigkeiten
- Fachliche Weiterbildungsmöglichkeiten
- Motiviertes, junges Team

**Wir freuen uns auf deine Bewerbung!**

Hauptstraße 144 • 97904 Dorfprozelten

Tel. 09372 - 92 38 56 • Mobil 0171 - 6 22 10 77 • frank@elektroservice-reichl.de

# Jubiläumsverkauf 33 Jahre

fränkische   
Schlaf-Manufaktur®

**Wir sagen Danke**

**... mit unschlagbaren Angeboten**

**Matratzen - Bettwaren - Lattenroste**

**Herstellung von Matratzen für Caravan, Wohnmobil,  
Boot und Zuhause.**

Öffnungszeiten: Mo. - Fr. 14.00 - 18.00 Uhr • Sa. 9.00 - 13.00 Uhr  
97903 Collenberg • Bildstr. 42 • Telefon 09376 - 1445



**Stellen Sie Ihre Abfallbehälter am Termin bis spätestens 6:00 Uhr zum Abholen bereit**

Dienstag	08.11.2022	Papier
Mittwoch	09.11.2022	Restmüll
Freitag	11.11.2022	Gelber Sack
Mittwoch	16.11.2022	Biomüll
Mittwoch	23.11.2022	Restmüll
Mittwoch	30.11.2022	Biomüll

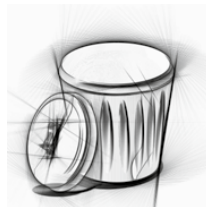

Das nächste Mitteilungsblatt erscheint  
am **Samstag, 3. Dezember 2022.**

**Annahmeschluss ist  
Freitag, 18. November 2022, 10 Uhr**

Redaktionelle Beiträge und Vereins-Anzeigen senden Sie bitte an  
[poststelle@vgem-kreuzwertheim.bayern.de](mailto:poststelle@vgem-kreuzwertheim.bayern.de)

Gewerbliche Anzeigen senden Sie bitte an  
[mail@hansenwerbung.de](mailto:mail@hansenwerbung.de) • [www.hansenwerbung.de](http://www.hansenwerbung.de) • Tel. 0 93 71 / 44 07

## Impressum

**Herausgeber u. Vertrieb:**

V.i.S.d.P.

VGem Kreuzwertheim, Lengfurter Str. 8, 97892 Kreuzwertheim  
Tel.: 09342/9262-0, [poststelle@vgem-kreuzwertheim.bayern.de](mailto:poststelle@vgem-kreuzwertheim.bayern.de)**Anzeigengestaltung, Satz und Layout:**Hansen|Werbung GmbH & Co. KG, Fliederweg 6, 63920 Großheubach  
Tel.: 09371/4407, Fax: 09371/69659, E-Mail: [mail@hansenwerbung.de](mailto:mail@hansenwerbung.de)**Druck:**

Dauphin-Druck, Großheubach

**Auflage:**

3.300 Exemplare

**Erscheinungsweise und Verteilungsart:** erster Samstag im Monat, für alle Haushalte

Für Druckfehler wird keine Haftung übernommen. Verantwortlich für Bild- und Textbeiträge sowie übermittelte Grafiken sind die jeweiligen Verfasser (Urheber). Weiterverwendung der Bild- und Textbeiträge nur mit ausdrücklicher Genehmigung des Verfassers. Weiterverwendung der Werbung nur mit ausdrücklicher Genehmigung von Hansen|Werbung.

**Kein Amtsblatt** – Bitte beachten Sie unsere Bekanntmachungen im Aushangkasten am Rathaus und an den Bekanntmachungstafeln in Kreuzwertheim, Hasloch, Schollbrunn und den Ortsteilen.



we-are-energy.de

## MEIN STROM. MEIN PREIS. MEINE REGION.

Die EMB Energieversorgung Miltenberg-Bürgstadt GmbH & Co. KG ist ein zukunftsorientiertes, modernes Dienstleistungsunternehmen in den Bereichen Energie- und Wasserversorgung, Fernwärme, Bäder- und Parkbetriebe. Wir erbringen Versorgungsleistungen für mehr als 20.000 Einwohner in verschiedenen Kommunen, Stadtteilen und Zweckverbänden. Mit hoher Kundenorientierung, maßgeschneiderten Energielösungen und großem Engagement unserer Mitarbeiter nehmen wir die Herausforderungen des Energiemarktes mit Erfolg an und bauen unsere Position weiter aus. Dafür suchen wir schnellstmöglich:

## EINE FACHKRAFT FÜR DIE GIS-DOKUMENTATION (M/W/D)

in Voll- oder Teilzeit

### IHRE AUFGABEN

- Begleitung spannender Projekte sowohl im Innen- als auch im Außendienst (im Versorgungsgebiet der EMB)
- Erfassung von Infrastrukturdaten der Gewerke Strom, Wasser, Gas, Fernwärme und Kommunikation - Durchführung mit modernsten GPS-Vermessungssystemen
- Einmessung am offenen Graben, nach Baufortschritt (Leitungen, inkl. Netzeinbauteilen)
- Absteckungsarbeiten und Grenzpunktvorweisungen im Gelände
- Aufbereitung der technischen Sachdaten und Erfassung in unserem Geografischen Informationssystem (GIS)

### WIR BIETEN

- Einen krisensicheren, interessanten Arbeitsplatz in einem kompetenten und motivierten Team.
- Attraktive Sozialleistungen mit Krankenzusatzversicherung und die Möglichkeit zum Bike-Leasing.
- Strukturierte und attraktive Arbeitszeiten.
- Neben einer leistungsgerechten Vergütung im Rahmen des Tarifvertrags öffentlicher Dienst (TVöD) plus bAV, sind gründliche Einarbeitung und permanente Weiterbildungsmöglichkeiten für uns selbstverständlich.

### IHR PROFIL

- Sie verfügen über eine abgeschlossene Ausbildung im Bereich der Vermessungstechnik oder eine gleichwertige Qualifikation.
- Sie haben bereits praktische Erfahrung in den o. g. Aufgaben - motivierte Berufseinsteiger sind ebenfalls herzlich willkommen.
- Sie haben Anwenderkenntnisse von CAD / GIS Software, AutoCAD® und gute Kenntnisse gängiger MS-Office Anwendungen.
- Sie besitzen einen Führerschein der Klasse B.
- Eigenverantwortlicher, selbständiger und engagierter Arbeitsstil mit ausgeprägter Teamfähigkeit sowie ein selbstbewusstes Auftreten sind für Sie selbstverständlich.

Wir erheben Ihre Daten nur für die Durchführung des Bewerbungsverfahrens und der Erfüllung von vertraglicher Pflichten. Diese Erhebung und Verarbeitung beruht auf Artikel 6 Abs. 1 lit. B) DSGVO. Wir geben die Daten nicht an Dritte weiter und löschen sie, sobald sie nicht mehr erforderlich sind.

Ihre vollständigen Bewerbungsunterlagen senden Sie bitte per Post oder E-Mail (nur PDF-Format) an:

EMB Energieversorgung Miltenberg-Bürgstadt GmbH & Co. KG  
Herr Christoph Keller | Luitpoldstraße 17 | 63897 Miltenberg  
Fon 0 93 71 - 404 4 | bewerbung@we-are-energy.de | [we-are-energy.de](http://we-are-energy.de)





**25 JAHRE**  
EDIS Anlagenbau GmbH



**EDIS Anlagenbau GmbH**  
Paul-Hohe-Str. 3 · 97906 Faulbach  
Telefon: (09392)93 44-0  
Fax: (09392)93 44-22  
personal@edis-anlagenbau.de  
www.edis-anlagenbau.de

Wir sind ein innovatives mittelständisches Unternehmen mit rund 120 Mitarbeitern. Als zuverlässiger Partner unserer Kunden aus den Branchen optische Medien, Beschichtungstechnik, Vakuumtechnik und anderen Industrien sind wir erfolgreich im Maschinen- und Anlagenbau tätig.

Zur Unterstützung unseres engagierten Teams, das sich durch Einsatzbereitschaft und Selbstständigkeit auszeichnet, suchen wir ab sofort:

**Arbeitsvorbereiter (m/w/d)**  
**Kalkulation**

**CNC-Dreher (m/w/d)**

**CNC-Fräser (m/w/d)**

**Mitarbeiter Zuschnitt (m/w/d)**

**Mitarbeiter Fertigungssteuerung**  
**Produktionsplanung (m/w/d)**

**Mitarbeiter**  
**Qualitätssicherung (m/w/d)**

**Mitarbeiter**  
**Reinraummontage (m/w/d)**

**Produktionshelfer (m/w/d)**

**Hausmeister - Minijob - (m/w/d)**

**Auszubildende 2023**  
**Industriemechaniker (m/w/d)**

Sie suchen eine neue Herausforderung?  
Weitere Informationen zu diesen Stellenangeboten erhalten Sie über den nebenstehenden QR-Code.

Mehr Infos über EDIS finden Sie unter:

**[www.edis-anlagenbau.de](http://www.edis-anlagenbau.de)**

Wir freuen uns auf Ihre Bewerbung!

# HALLO KINDER!

## Warum können wir keine Töne sehen?

Töne bestehen aus Schallwellen. Sie sind vergleichbar mit Wellen im Wasser, weil sie Luft in Schwingungen versetzen. Schallwellen bewegen sich durch den Raum, indem Luft zusammengedrückt wird und sich anschließend wieder ausdehnt. Da es sich bei ihnen um Luft handelt, können wir sie nicht sehen, sondern nur mit den Ohren wahrnehmen. Schallwellen können Geräusche, Musik oder Sprache sein, aber auch Lärm. Wir hören nur Töne, die in einem bestimmten Bereich liegen. Es gibt aber auch Töne außerhalb davon, die nur Tiere wahrnehmen können. So sind beispielsweise Fledermäuse dazu in der Lage, Ultraschall zu hören. Glawion/DEIKE



Hilf dem Poeten, die richtigen Reime zu finden! Welche Begriffe gehören zusammen?

## KINDER-GITERRÄTSEL

Trage die Wörter anhand der Zahlen in die Kästchen ein! Achtung: Zu manchen Zahlen gehören zwei Bilder – je eines für waagrecht und senkrecht.



A B h D a b c f	1	2	3	4	X P T a K N O g r M	4+6=? (englisch)	14
5		K R S G	6	A B a u	10	16	
K N T V x s o a f	11			12	K O P O	W N a N A S L U P	
13		W G K a	Z P a k	14			
15							
16		W O b e	E R g e				
A B A F F W	17						

chemisches Zeichen für: Eisen ④

Sizilien ? → Mittelmeer ⑥

Abkürzung von: Pferde-stärke ⑨

CHINA 2022 Olympia- Stadt ⑨

Ausweis von der Karla Mustermann 11.12.21 ③

romischer Kaiser ⑪

römischer Kaiser ⑪

Abkürzung von: Aktien-gesellschaft ②

Erfinder (USA) ⑮

1. Dampfdrachen, 2. Ac, 3. Pass, 4. Fe, 5. Burg/Brkett, 6. Aetna, 7. Thron, 8. Auge, 9. P5/Peking, 10. Haus, 11. Caesar, 12. Atoll, 13. Kuh, 14. Tore, 15. Edison, 16. ten, 17. Igel

## Hausärztliche Versorgung

Praxis am Kaffelstein – Dr. med. univ. Stefan Brunner, Facharzt für Innere Medizin,  
Dr. med. Sabrina Pohlmann und Dr. med. Erich Wiedemann, Fachärzte für Allgemeinmedizin  
Lengfurter Str. 53, 97892 Kreuzwertheim, Telefon: 09342/6200

**MVZ Alte Grafschaft** - Medizinisches Versorgungszentrum, Praxis für Allgemeinmedizin  
Dr. med. Dipl. Biologin Simone Gerlinger, Fachärztin für Innere Medizin und  
MUDr. Martina Prielozna, Fachärztin für Allgemeinmedizin (Hausärztliche Versorgung)  
Hauptstr. 22 (ehem. Gasthaus Stern), 97892 Kreuzwertheim, Telefon: 09342/9176400

## NOTDIENSTE

### Ärztlicher Notdienst

**Notfalldienst Fr ab 13 Uhr bis Mo 8 Uhr und Mi ab 13 Uhr bis Do 8 Uhr**

Informationen zum ärztlichen Notdienst erfahren Sie auf dem Anrufbeantworter  
Ihres Hausarztes. Dort wird der diensthabende Arzt bekannt gegeben.

Oder fragen Sie beim **Ärztlichen Bereitschaftsdienst Tel. 116 117** nach.

Für **lebensbedrohliche Fälle** (Feuerwehr und Rettungsdienst) weiterhin die **112** wählen.

Bitte beachten: Alle Gespräche werden zu Ihrer eigenen Sicherheit aufgezeichnet.

### Zahnärztlicher Notdienst

Wenn Sie Montag bis Freitag in den Abend- oder Nachtstunden starke Zahnschmerzen bekommen, rufen Sie bitte zunächst Ihren Hauszahnarzt oder einen anderen Zahnarzt in Ihrer Nähe an. Meistens hat die Praxis auf ihrem Anrufbeantworter eine Telefonnummer angegeben, unter der Sie den Zahnarzt im Notfall erreichen können.

Den aktuellen Notdienst finden Sie auf der Webseite **www.notdienst-zahn.de** – Presse für die kommenden sechs Wochen im Voraus. Notdienstzeiten von 10-12 Uhr und 18-19 Uhr Anwesenheit in der Praxis, in der übrigen Zeit besteht Rufbereitschaft.

### Notdienst der Apotheken Notdienst-Hotline 0800 00 22 8 33

Ermitteln Sie per Telefon die Bereitschaftsapotheken unter der kostenlosen Rufnummer **0800 00 22 8 33** aus dem deutschen Festnetz oder per Kurzwahl **22 8 33** von jedem Handy (69 Cent/Min). Bitte geben Sie Ihren Standort an, der Dienst ermittelt die nächstgelegenen, geöffneten Notdienst-Apotheken.  
Schneller geht es im Internet unter **www.aponet.de**

### Serviceummern

Notruf Polizei	<b>Tel. 110</b>
Giftnotruf München	<b>Tel. 089 / 1 92 40</b>
Störung in der Stromversorgung Kreuzwertheim	<b>Tel. 09342 / 909 - 101</b>
Störung in der Stromversorgung Hasloch und Schollbrunn	<b>Tel. 0941 / 28 00 33 66</b>
Störung in der Gas-/Wasserversorgung Kreuzwertheim	<b>Tel. 09342 / 909 - 102</b>
Störung im Abwasserbereich/Kanal Kreuzwertheim	<b>Tel. 0170 / 2 28 20 94</b>
Störung in der Wasserversorgung Hasloch	<b>Tel. 0160 / 5 99 85 34</b>
Störung im Abwasserbereich/Kanal Hasloch	<b>Tel. 0160 / 5 99 85 34</b>
Störung in der Wasserversorgung/Abwasserbereich/Kanal Schollbrunn	<b>Tel. 09394 / 9 95 64 40</b>
Landratsamt Main-Spessart Karlstadt	<b>Tel. 09353 / 793-0</b>

# Heimat ist ein Gefühl - und ein Geschmack

Leidenschaft,  
Tradition, Handwerk  
**Schmeckt!**  
Seit 1887  
bis heute!



Unsere Heimat - Unser Bier

Spessart-Brauerei GmbH | D-97892 Kreuzwertheim | [www.spessart-brauerei.de](http://www.spessart-brauerei.de) | Bayerische Privatbrauerei **Seit 1887 bis heute!**